Työllistymisen monialainen edistäminen (TYM)

Mikä on TYM?

TYMissä Oulun kaupungin työllisyyspalvelut, hyvinvointialue Pohde ja Kela tekevät yhteistyötä monialaista tukea tarvitsevien työnhakijoiden kanssa. Tavoitteena on edistää työnhakijoiden työkykyä ja työllistymismahdollisuuksia.

Kenelle TYM on tarkoitettu?

Voit olla TYMin asiakas, jos

1) työ- ja toimintakyvyssäsi on työllistymiseen vaikuttavia asioita tai elämässäsi on muita haasteita
2) työllistymistäsi voidaan edistää yhteen sovittamalla työvoimaviranomaisen, hyvinvointialueen ja Kelan palveluja.

Palvelutarpeen arviointi

Asiakkuus TYMissä alkaa palvelutarpeittesi selvittämisellä. Selvityksessä tilannettasi tarkastellaan kokonaisvaltaisesti ja sen pohjalta tehdään suunnitelma, miten työkykyäsi ja työllistymistäsi pyritään edistämään.

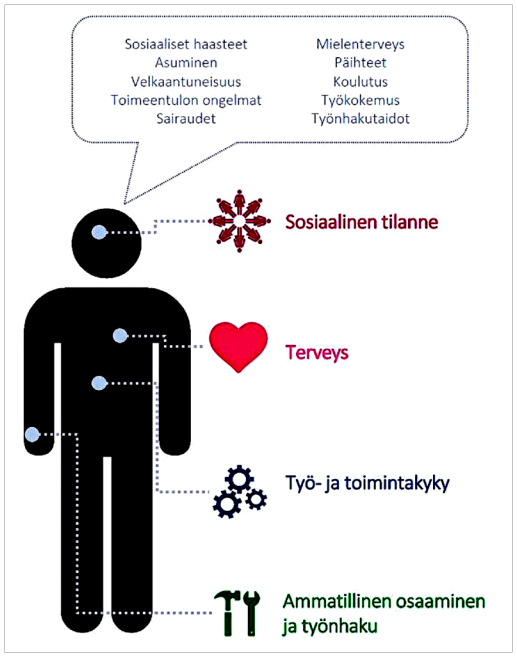

Kuva 1. Monialainen palvelutarvearvio

TYM-asiakkaan palvelut

Suunnitelmassa sovittuja työvoima-, sosiaali-, terveys ja kuntoutuspalveluja ja muita mahdollisia palveluja tarjotaan sinulle TYMissä yhden luukun periaatteella. (Kuva 2.)

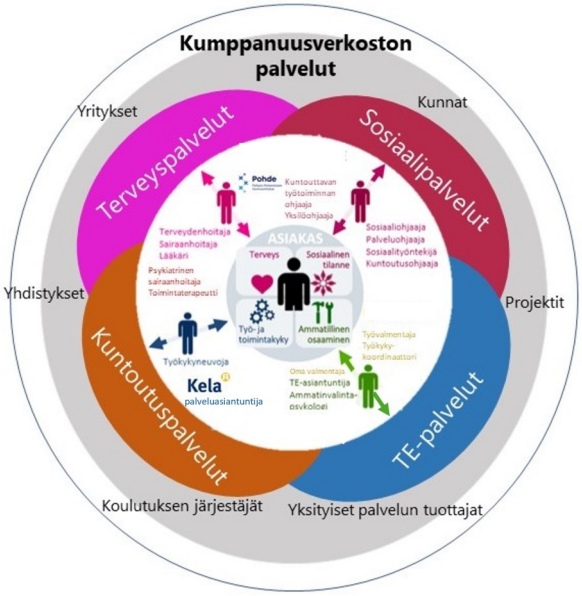

Kuva 2. TYM-palvelut

Suunnitelman seuranta

Seuraamme suunnitelmasi toteutumista ja päivitämme suunnitelman yhdessä sinun kanssasi kolmen kuukauden välein. Tavoitteenamme on työllistymisesi edistäminen ja sinun etenemisesi askel askeleelta omalla työllistymispolullasi. (Kuva 3.)

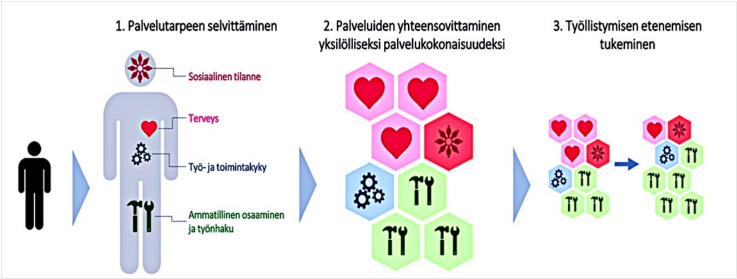

Kuva 3. TYM asiakasprosessi.

Oulun seudun työllisyysalue

BUSINESSOULU OULU

Pohde Pohjois-Pohjanmaan hyvinvointialue

Kela